



# NC EXPERT

**AUTOMATISEZ LE TRAITEMENT DE LA COMPTABILITÉ À PARTIR DE L'INFORMATION NUMÉRIQUE TRANSMISE PAR NUMERIBUREAU.**

## LISTE DES MODULES

- SCANNER
- ACHATS
- VENTES
- BANQUES
- PIÈCES DE BANQUE
- CAISSE
- FRAIS
- PAYE
- DOCUMENTS
- OPÉRATIONS DIVERSES
- ETAT DE RAPPROCHEMENT
- EXPORT
- GESTION CABINET
- NUMERIBUREAU

► *NC EXPERT transforme ces informations administratives en écritures comptables et les intègre dans votre logiciel de production.*

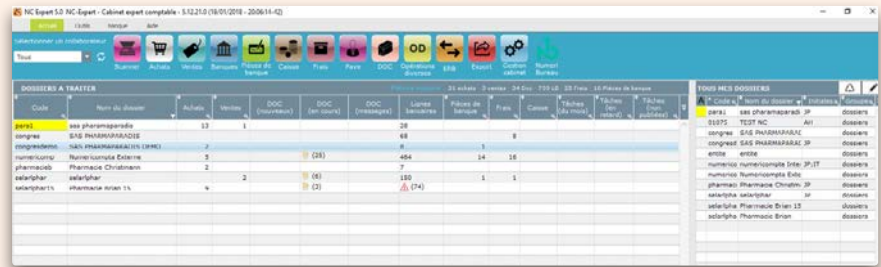

Depuis la fenêtre principale et son « étagère virtuelle » vous pilotez facilement votre cabinet. Vous avez une vision globale de l'état d'avancement de vos dossiers.

N°	Compte	Libellé	Débit	Crédit	Analytique
1	607400	ACHATS DE MARCHANDISE 20	273,54		
2	445660	TVA sur biens et services	54,71		
3	607200	ACHATS DE MARCHANDISE 5.5	442,48		
4	445660	TVA sur biens et services	24,34		
5	607100	ACHATS DE MARCHANDISE 2.1	1366,37		
6	445660	TVA sur biens et services	28,70		
7	607300	ACHATS DE MARCHANDISE 10	44,76		
8	445660	TVA sur biens et services	4,48		
9	607000	ACHATS DE MARCHANDISE		16,11	
<b>Somme</b>			<b>2239,38</b>	<b>16,11</b>	

Une fois le document scanné, il est traité par un OCR externe et intégré directement dans NC Expert. Les écritures comptable sont ventilées et générées automatiquement.

Le module « Banque » réalise 7 fonctions automatiquement.

- Choix du journal de banque
- Imputation comptable
- Pointage des banques
- Affectation dans le Grand Livre
- Lettrage
- Etat de Rapprochement Bancaire
- Mise à jour des échéanciers dans NUMERIBUREAU



Intégrer les notes de frais sans tickets Reçues  Enregistrées  Transférées

La note de frais concerne  
 NOEL Xavier  
 Catégorie: Restaurant (déplacement)  
 Mode de règlement: CB société  
 Date: 17/11/2014  
 Libellé: Restaurant  
 Nom du client: NumeriCompta  
 Montant HT: 16.67  
 TVA: 2.13  
 Montant TTC: 18.8

**AL DENTE  
 RESTAURANT DE PATES**  
 10 RUE EDMOND ROSTAND, 13006 MARSEILLE  
 TEL 04 91 81 67 45

TABLE 34 UEND \$  
 REPAS 18.80

TVA 20%	4.67	TVA	5.60
TVA 10%	12.00	1.20	13.20

DUPLICATA 17-11-2014

MERCI DE VOTRE VISITE, A BIEN TOT...  
 SIRET 325 544 369 00029

Supprimer la note de frais  Valider

N°	Compte	Libellé	Débit	Crédit
1	421001	Restaurant NumeriCompta - CB société		18.8
2	62510000	Restaurant NOEL Xavier	18.8	

Le module "Note de Frais" calcule la TVA déductible.

Actions  Paramètres  Session

Publication  Suivi des tâches  Productivité  Travaux  Historique  Paramètres  Code société: FORMATION  Actions  Annuler  2014  10.10.2014

Code	Société	Catégorie	Articles	Tableau	Objet	Embrasse	Date (du)	Statut	Temps prévu (h)	Facteur
FORMATION	Formation	Social	Bulletin - Formation	Bulletin de salaire - Formation	Fai du mois en cours	30/09/2015	30	00:45		
FORMATION	Formation	Comptabilité	Grand livre Travaux - Form	Grand livre Travaux - Form	Fai du mois suivant	30/09/2015	30	00:30		
FORMATION	Formation	Gestion	Bilan et résultat - Formation	Bilan et résultat (Travaux) - Fai	Fai du mois suivant	30/09/2015	30	01:20		
FORMATION	Formation	Social	Tableau de bord - Formation	Tableau de bord (Travaux) - Fai	Fai du mois suivant	30/09/2015	30	00:30		
FORMATION	Formation	Comptabilité	Grand livre Travaux - Form	Grand livre Travaux - Form	Fai du mois en cours	30/09/2015	30	01:45		
FORMATION	Formation	Fiscal	TVA - Formation	TVA au 21 (Travaux) - Form	Le 21 du mois en cours après le 20	21/09/2015	11	00:30		
FORMATION	Formation	Fiscal	IC - Formation	IC - Formation	Le 15 du mois en cours	15/09/2015	5	01:50		
FORMATION	Formation	Gestion	Tableau de bord - Formation	Tableau de bord (Travaux) - Fai	Fai du mois suivant	31/05/2015	-10	01:00		
FORMATION	Formation	Comptabilité	Grand livre Travaux - Form	Grand livre Travaux - Form	Fai du mois suivant	31/05/2015	-10	02:30		
FORMATION	Formation	Gestion	Solde intermédiaire de Gestion	SD (Travaux) - Formation	Fai du mois suivant	31/05/2015	-10	00:30		
FORMATION	Formation	Social	Bulletin - Formation	Bulletin de salaire - Formation	Fai du mois en cours	31/05/2015	-10	00:45		
FORMATION	Formation	Gestion	Bilan et résultat - Formation	Bilan et résultat (Travaux) - Fai	Fai du mois suivant	31/05/2015	-10	02:30		
FORMATION	Formation	Fiscal	TVA - Formation	TVA au 21 (Travaux) - Form	Le 21 du mois en cours après le 20	21/05/2015	-20	00:30		
FORMATION	Formation	Gestion	Solde intermédiaire de Gestion	SD (Travaux) - Formation	Fai du mois suivant	30/04/2015	-41	00:30		
FORMATION	Formation	Gestion	Bilan et résultat - Formation	Bilan et résultat (Travaux) - Fai	Fai du mois suivant	30/04/2015	-41	02:30		
FORMATION	Formation	Comptabilité	Grand livre Travaux - Form	Grand livre Travaux - Form	Fai du mois suivant	30/04/2015	-41	00:30		
FORMATION	Formation	Social	Bulletin - Formation	Bulletin de salaire - Formation	Fai du mois en cours	30/04/2015	-41	01:00		
FORMATION	Formation	Gestion	Tableau de bord - Formation	Tableau de bord (Travaux) - Fai	Fai du mois en cours	30/04/2015	-41	01:00		
FORMATION	Formation	Fiscal	TVA - Formation	TVA au 21 (Travaux) - Form	Le 21 du mois en cours après le 20	21/04/2015	-60	00:30		
FORMATION	Formation	Social	DOCC entrées - Formation	DOCC entrées - Formation	Le 15 du mois suivant	15/04/2015	-60	00:45		
FORMATION	Formation	Social	MIC (pré) - Formation	MIC (pré) - Formation	Le 15 du mois suivant	15/04/2015	-60	00:45		
FORMATION	Formation	Social	DOCC (social) - Formation	DOCC (social) - Formation	Le 15 du mois suivant	15/04/2015	-60	00:45		
FORMATION	Formation	Social	Bulletin - Formation	Bulletin de salaire - Formation	Fai du mois en cours	31/03/2015	-71	00:45		
FORMATION	Formation	Gestion	Bilan et résultat - Formation	Bilan et résultat (Travaux) - Fai	Fai du mois suivant	31/03/2015	-71	02:30		
FORMATION	Formation	Gestion	Solde intermédiaire de Gestion	SD (Travaux) - Formation	Fai du mois suivant	31/03/2015	-71	00:30		

Depuis le module "Gestion Cabinet", suivez l'avancement des tâches et publiez automatiquement vos documents sur le portail web depuis votre ged.

Actions  Paramètres  Session

Publication  Suivi des tâches  Productivité  Travaux  Historique  Paramètres  Code société: FORMATION  Actions  2014  10.10.2014

Publication / Retrait

Document PDF	Statut	Mise à jour	Retrait
documentation NumeriCompta	<input checked="" type="checkbox"/>	<input type="checkbox"/> Mise à jour	<input type="checkbox"/> Retrait
Tableau de bord - Formation	<input checked="" type="checkbox"/>	<input type="checkbox"/> Mise à jour	<input type="checkbox"/> Retrait
TVA - Formation	<input checked="" type="checkbox"/>	<input type="checkbox"/> Mise à jour	<input type="checkbox"/> Retrait
IC - Formation	<input checked="" type="checkbox"/>	<input type="checkbox"/> Mise à jour	<input type="checkbox"/> Retrait
Tableau de bord - Formation	<input checked="" type="checkbox"/>	<input type="checkbox"/> Mise à jour	<input type="checkbox"/> Retrait
Grand livre Travaux - Form	<input checked="" type="checkbox"/>	<input type="checkbox"/> Mise à jour	<input type="checkbox"/> Retrait
Bilan et résultat - Formation	<input checked="" type="checkbox"/>	<input type="checkbox"/> Mise à jour	<input type="checkbox"/> Retrait
Solde intermédiaire de Gestion	<input checked="" type="checkbox"/>	<input type="checkbox"/> Mise à jour	<input type="checkbox"/> Retrait
Bulletin - Formation	<input checked="" type="checkbox"/>	<input type="checkbox"/> Mise à jour	<input type="checkbox"/> Retrait
Tableau de bord - Formation	<input checked="" type="checkbox"/>	<input type="checkbox"/> Mise à jour	<input type="checkbox"/> Retrait

## LES AVANTAGES POUR LE CABINET

- **Optimisation** du traitement des données
- **Automatisation** de la saisie comptable
- **Productivité** accrue grâce aux échanges numériques
- **Standardisation** des processus de traitement
- **Etalement** de la charge de travail, production en temps réel
- **Qualité** de l'administration du cabinet
- **Valorisation** de l'image du cabinet
- **Fidélisation** et renforcement de la relation client
- **Classement** automatique des documents
- **Rentabilité** des dossiers
- **Développement** du CA
- **Zéro papier**

### POUR PLUS D'INFORMATIONS

info@numericompta.fr  
 08 06 11 00 14  
 www.numericompta.fr

